

**ORTA DOĐU TEKNİK ÜNİVERSİTESİ
SAĐLIK VE REHBERLİK MERKEZİ**

**2001 YILI SAĐLIK VE REHBERLİK MERKEZİ ETKİNLİKLERİ
VE
SAĐLIK HARCAMALARI**

Hazırlayanlar

Başhekim : Prof.Dr. Feza Korkusuz

Tah.Şb.Müdürü : İbrahim Çelik

1. SAĞLIK HİZMETLERİ

HASTA BAŞVURULARI

	1997	1998	1999	2000	2001
Başvuru Sayısı	89.915	95.456	95.860	112.357	87.443
Artış Oranı		%6	%0	%17	-%22

HASTA REÇETELERİ

REÇETE	1997	1998	1999	2000	2001
Yazılan Reçete	56.061	45.123	50.982	63.900	64.076
Artış Oranı		-%20	%13	%25	%0

SEVKLER

Sevklar	1997	1998	1999	2000	2001
Sevk Sayısı	7.960	7.737	8.935	8.258	10.034
Artış Oranı		-%3	%15	-%8	%22

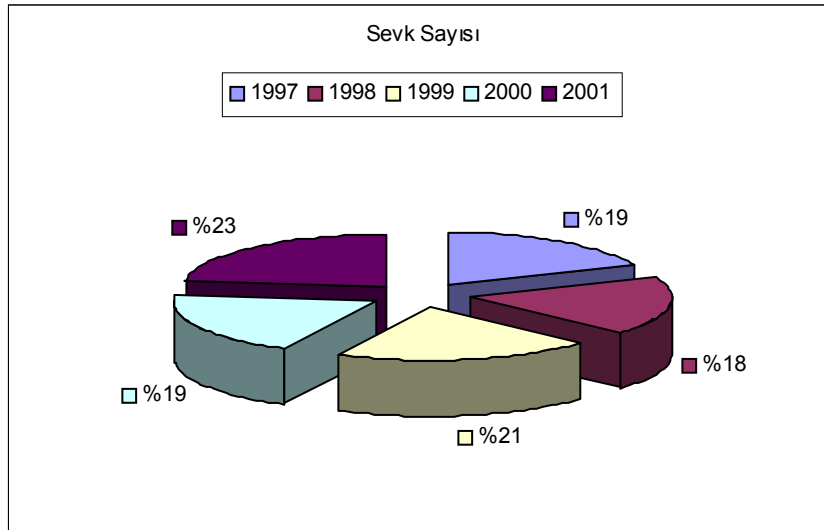

SEVKLERİN NEDENİ

Sevk Nedeni	2001
Hastanın Kendi İsteği ile Sevk	5175
Hekim Tarafından Sevk	4859

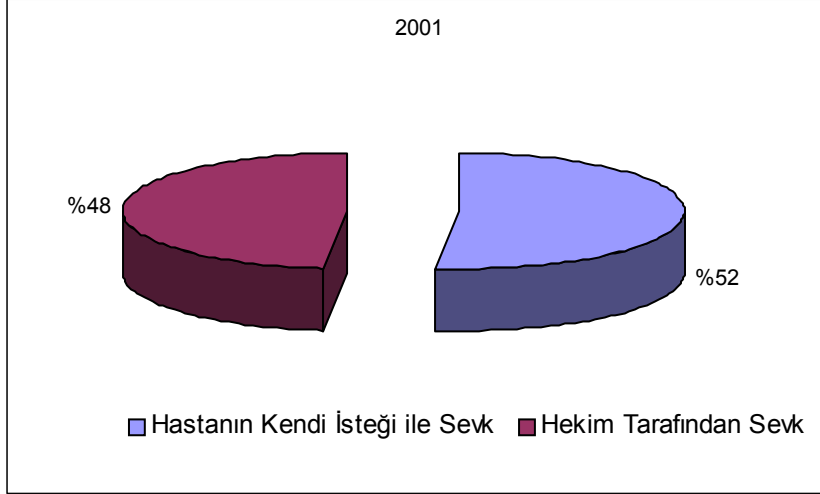

HEKİM SEVKLERİNİN NEDENİ

Hekim Tarafından Yapılan Sevklerin Nedeni	2001
SRM'de Branşı Olmayan Bölümlere Yapılan Sevk	2536
Acil Nedenlerle Sevk	2323

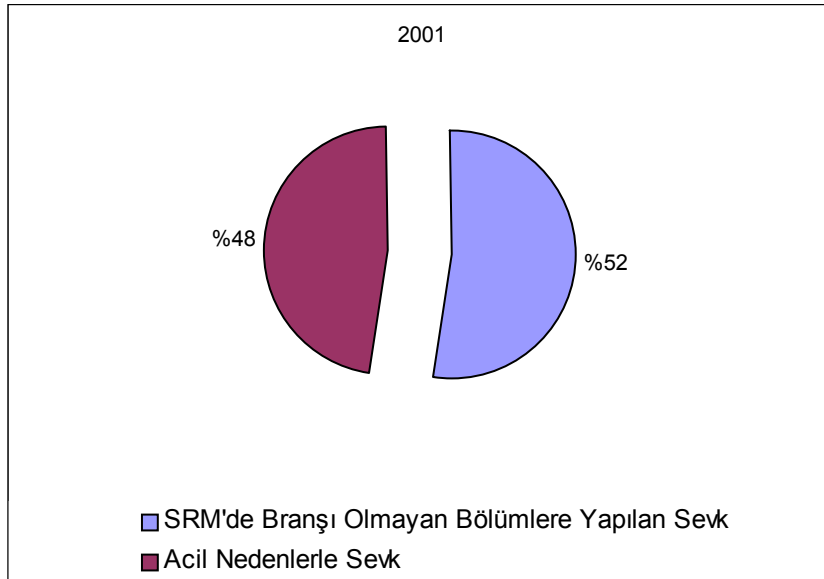

KALİTE ÇALIŞMALARI

Sağlık ve Rehberlik Merkezi'nin 2001 Yılı itibariyle ISO 9001 kalite belgesi almış ülkemizde bu belgeye sahip 25 kuruluşun biri olmuştur.

Kalite Çalışmaları ile yapılan işlemler aşağıdaki gibidir.

Yapılan İşlem	Adet
Yazılan Prosedür Sayısı	53
Yazılan Talimat Sayısı	98
Yazılan GYS Sayısı	57
Basılan Form Sayısı	129
Personelere verilen Eğitim Sayısı	

İNSAN KAYNAKLARI ETKİNLİKLERİ

Etkinlik Türü	
KADROLAMA ÇALIŞMALARI	<ul style="list-style-type: none">• 2 Uzman Diş Hekimi göreve başladı• 4 Göz Hekimi (henüz atanamadı)• 1 Psikiyatri uzmanı• 3 Hemşire (henüz atamadı)• 1 Psikolojik Danışman• 1 Psikolog• 1 Ortopedi uzmanı• 1 Göğüs Hastalıkları uzmanı (henüz atanamadı)•
HENÜZ DEĞERLENDİRME AŞAMASINDA OLANLAR	<ul style="list-style-type: none">• 6 Hemşire Başvurusu• 2 Psikolojik Danışman Başvurusu• 2 Aile Hekimi Başvurusu• 2 Pratisyen Hekim Başvurusu• 1 Psikolog Başvurusu• 1 Kalp Damar Cerrahisi Başvurusu• 1 Sosyolog
EĞİTİM VE GELİŞTİRME ÇALIŞMALARI	<ul style="list-style-type: none">• Yeni işe başlayan personele oryantasyon hizmeti• Kurum içi kaynaklardan yararlanılarak düzenlenen eğitim etkinlikleri• Ayrılan Bütçe ile kurum dışı kaynaklardan alınacak eğitimin değerlendirilmesi• Yeni alınan 5 uzmanın uyumunu kolaylaştırmak için oryantasyon prosedürüne uygun olarak hizmet verilmesi•
MOTİVASYON ARTIRMAYA YÖNELİK ÇALIŞMALAR	<ul style="list-style-type: none">• Veda toplantıları• Özel Günleri Kutlama toplantıları• Turnuvalar• Sosyal Fon Etkinlikleri• Alternatif Çözüm Üretme Toplantıları• Giysi Toplantıları• Performans Değerlendirme Toplantıları•

EĞİTİM KOORDİNATÖRLÜĞÜ ETKİNLİKLERİ

Yapılan İşlem	Toplantı Sayısı
Personele verilen Hizmet içi Eğitim	21
ODTÜ Personeline verilen Eğitim	3
Öğrencilere Yönelik Çalışmalar	12
Birinci Basamak Sağlık Hizmeti veren Kurumlarda Çalışan Hekimlere Yönelik	1
Firmaların ilaç Tanıtımları	20

EĞİTİM ETKİNLİKLERİ

2001 YILINDA HEKİMLERİN KONGRE/KURS KATILIMLARI

HEKİM SAYISI	Yurtiçi Kongre/Kurs	Yurtdışı Kongre/Kurs
15	12	3

ÜNİVERSİTE MENSUP VE ÖĞRENCİLERİNE YÖNELİK EĞİTİM ETKİNLİKLERİ

Konu
<ul style="list-style-type: none">Anne ve Çocukta Ağız ve Diş SağlığıSağlıklı BeslenmeDoğum Kontrol YöntemleriİletişimStres ve Başaııkabilme YollarıZaman Kullanımı ve Erteleme DavranışıTravmatik Yaşantıların Zihinsel, Bedensel ve Toplumsal YansımalarıDuygusal İlişki ModelleriÜniversite Gençliğinin Yaşadığı Gelişimsel SüreçlerAnne ve Çocukta Ağız ve Diş SağlığıEvlilik Öncesi KararlarSağlıksız Yeme Tutumumuz ve Beğenmediğimiz YanlarımızSağlıklı BeslenmeDoğum Kontrol YöntemleriDuygularım ve Ben

SRM ÖNCÜLÜĞÜNDE "ÇAĞDAŞ 1. BASAMAK SAĞLIK HİZMETLERİ GÜNLERİ" ADI ALTINDA VERİLEN SEMPOZYUMLAR

Konu
<ul style="list-style-type: none">Spor Yaralanmaları

EĞİTİM KOORDİNATÖRLÜĞÜ'NÜN 2001 YILI İÇERİSİNDE VERMİŞ OLDUĞU EĞİTİMLER

Konu
<ul style="list-style-type: none">• EKG Yorumlaması 1-2-3• Zaman Kullanımı ve Erteleme Davranışı• Titreşimin İnsan Vücuduna Etkileri• Mükemmeliyetçilik• Hipertansiyon• Salmonella Enfeksiyonları• Duygusal İlişki Modelleri• Depresyon• CPR• Kan Lipidleri• Doğa ve Biz• Atipik Myofacial Ağrılar ve Temporomandibuler Eklem Hastalıkları• Hasta Yönlendirme 1-2-3• Kişilerarası İlişkilerde Yapıcı Çatışma Çözme Tarzları• İkyardım Eğitimi Nedir?• Sağlık Beslenme• Doğum Kontrol Yöntemleri• Çocuklarda Gelişim Sürecinde Karşılaşılan Sorunlar

2001 YILI YAYIMLANAN BROŞÜRLER

Konu
<ul style="list-style-type: none">• Allerji• Güneş Işınlarnının Deri Üzerindeki Etkileri ve Korunma

2001 YILI WEB SAYFASINDAKİ FAALİYETLER

Konu
<ul style="list-style-type: none">• Şarbon Hastalığı Hakkındaki Bilgiler• Kolorektal Kanser Hakkında• Barsak Parazitleri• Allerjik Rinit (Bahar Nezlesi)• Hepatit B Hakkında Bilgi• Çocuklarda Aşılama• Güneş Işınlarnının Deri Üzerindeki Etkileri ve Korunma• Baharda En Sık Karşılaşılan Sorun : Allerji• Kuduz Hakkında• Grip Hakkında

2001 YILI LABORATUVAR SERVİSİNİN BİRİM İÇİ EĞİTİMLERİ

Konu	Eđitimi Veren
<ul style="list-style-type: none">Hepatit Hakkında Genel BilgiHepatit eşitleriHepatit TestleriAşılama Prosedürü	<ul style="list-style-type: none">Dr.Nusret Taheri
<ul style="list-style-type: none">Tam İdar TahliiliTam İdararın Fiziksel ÖzellikleriKimyasal ParametrelerTam İdrar SedimentleriTam İdrar Kristalleri	<ul style="list-style-type: none">S.Teknisyeni Esin Yılmaz
<ul style="list-style-type: none">Biyokimya Tetkikleriİstem Kağıdımızda Bulunan Parametrelerin genel açıklaması, normal değerleri	<ul style="list-style-type: none">Dr.Sibel Yıldız
<ul style="list-style-type: none">Serolojik TetkiklerTorch Grubu TetkiklerKabakulakBoğmacaKızamık	<ul style="list-style-type: none">S.Tekn. Durdane Karaman
<ul style="list-style-type: none">HormonlarHormon fonksiyonlarıHormon Normal Deđerleri	<ul style="list-style-type: none">Biyo. Esen Bostancı
<ul style="list-style-type: none">Parazitoloji	<ul style="list-style-type: none">Dr.Nusret Taheri
<ul style="list-style-type: none">Tam Kan Hücreleri Nelerdir?Periferik Yayma ve Önemi?Sedimentasyon ve Önemi?	<ul style="list-style-type: none">S.Tekn. Meral Cengiz
<ul style="list-style-type: none">Elektroforez nedir?Elektroforetik Tetkikler nelerdir?Kanın Pıhtılaşma faktörleri ve önemi	<ul style="list-style-type: none">Biyo. Esen Bostancı

PSİKİYATRİ VE PSİKOLOJİK DANIŞMA BİRİMİ EđİTİM ETKİNLİKLERİ

BİREYSEL PSİKOLOJİK DANIŞMA	
Müracaat Eden Öğrenci Sayısı	360
Toplam Görüşme Sayısı	766

BİREYSEL PSİKOTERAPİ	
Müracaat Eden Öğrenci Sayısı	369
Toplam Görüşme Sayısı	1544

PSİKİYATRİK YARDIM	
Müracaat Eden Öğrenci Sayısı	589
Toplam Görüşme Sayısı	2633

GRUPLA PSİKOLOJİK DANIŞMA	
Grup Sayısı	8
Toplam Öğrenci Sayısı	99

SEMİNER VE ALIŞMA GRUBU ETKİNLİKLERİ	
Seminer Sayısı	16
Seminere Katılan Kişi Sayısı	600
alışma Grubu Sayısı	14
Gruba Katılan Öğrenci Sayısı	250

PDR Ünitelerine Başvuran Öğrencilerin Dağılımı	
Kız Öğrenci Sayısı	698
Erkek Öğrenci Sayısı	620

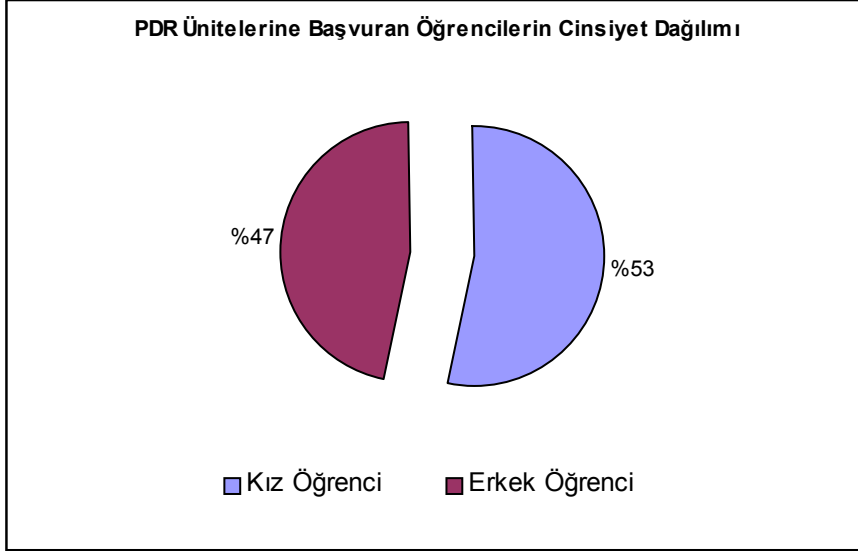

PDR Ünitelerine Başvuran Öğrencilerin Yaşadıkları Yerlere Göre Dağılımı	
Yurt	653
Aile	308
Arkadaşla	213
Yalnız	52
Akraba ile	40
Diğer	48

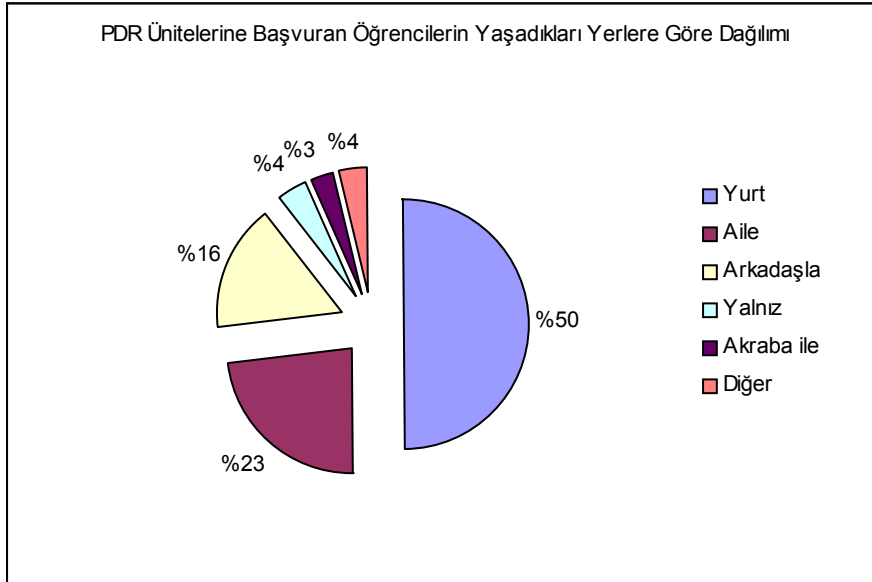

PDR Ünitelerine Başvuran Öğrencilerin Başvuru Şekillerine Göre Dağılımı	
Kendi İsteği	1035
Arkadaş Tavsiyesi	92
Afiş-Broşür vasıtası	63
Öğretim Üyesi Tavsiyesi	33
Diğer	48

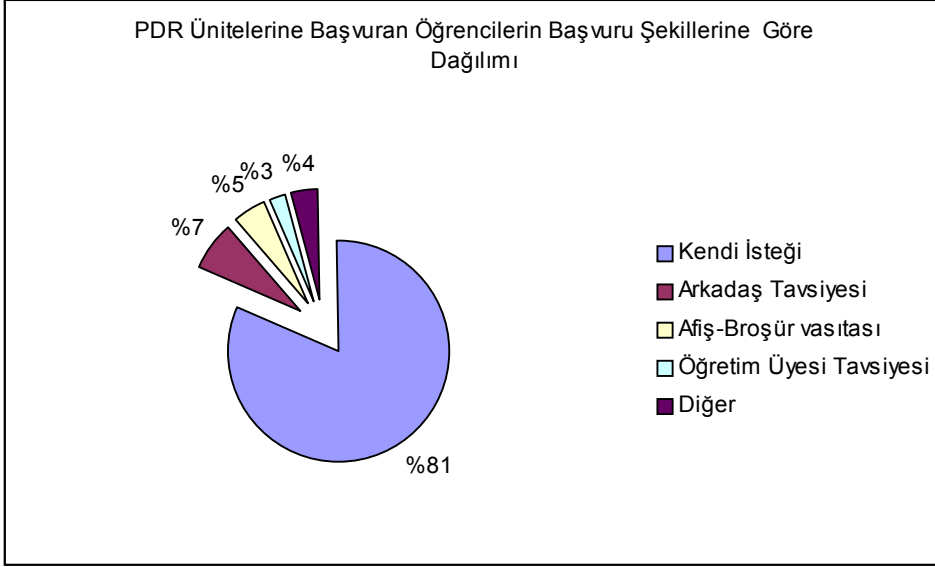

PDR Ünitelerine Başvuran Öğrencilerin Bölümlere Göre Dağılımı	
Hazırlık okulu	368
Mühendislik Fakültesi	367
Fen-Edebiyat Fakültesi	184
İktisadi ve İdari Bilimler Fakültesi	178
Eğitim Fakültesi	79
Mimarlık Fakültesi	66
Diğer	172

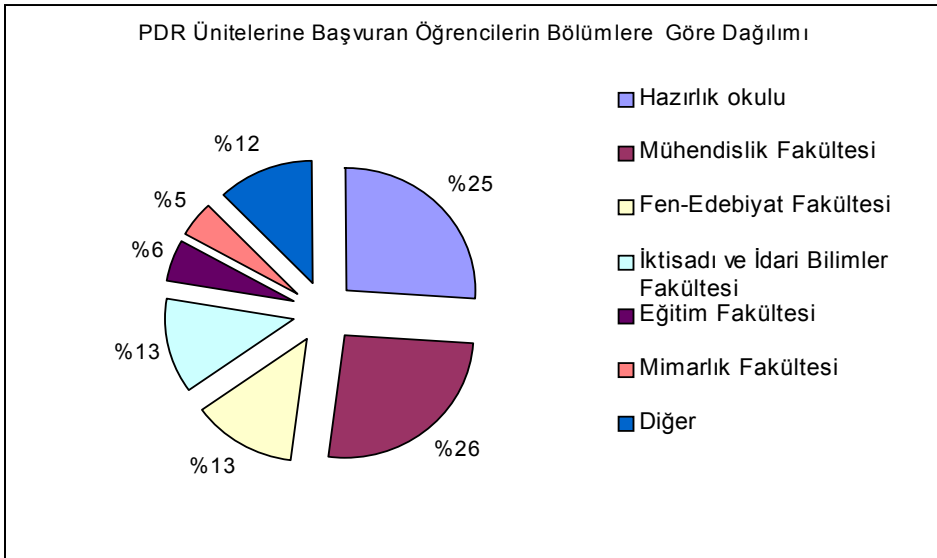

PDR Ünitelerine Başvuran Öğrencilerin Başvuru Nedenlerine Göre Dağılımı	
Kişisel Problemler	472
Fiziksel Şikayetler	187
Akademik Problemler	75
Kişilerarası İlişkiler ile ilgili Problemler	74
Cevapsız	513

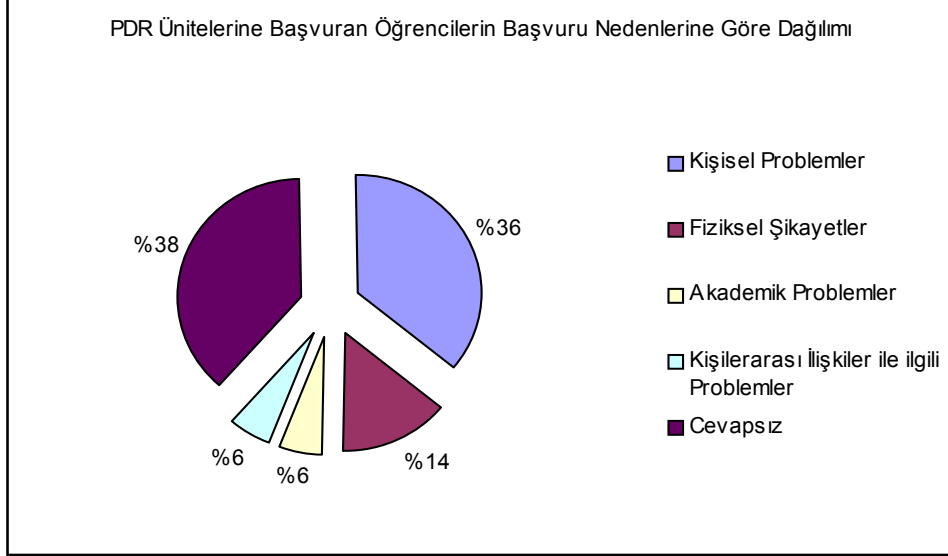

BİRİMLERDE VERİLEN HİZMETLER

BİYOKİMYA

	1997	1998	1999	2000	2001
Hasta Sayısı	16.317	13.710	14.256	14.666	23.456
Artış Oranı		-%16	%4	%3	%60

	1997	1998	1999	2000	2001
Tetkik Sayısı	78.153	81.999	87.667	96.507	216.321
Artış Oranı		%5	%7	%10	%124

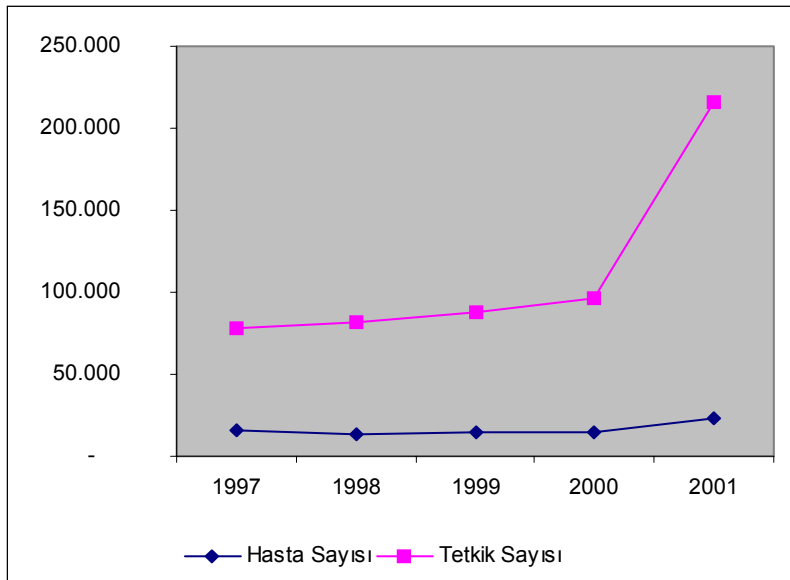

MİKROBİYOLOJİ

	1997	1998	1999	2000	2001
Hasta Sayısı	10.269	10.144	12.849	20.510	41.186
Artış Oranı		-%1	%27	%60	%101

Tetkik Sayısı	75.853	80.648	93.581	114.375	312.420
Artış Oranı		%6	%16	%22	%173

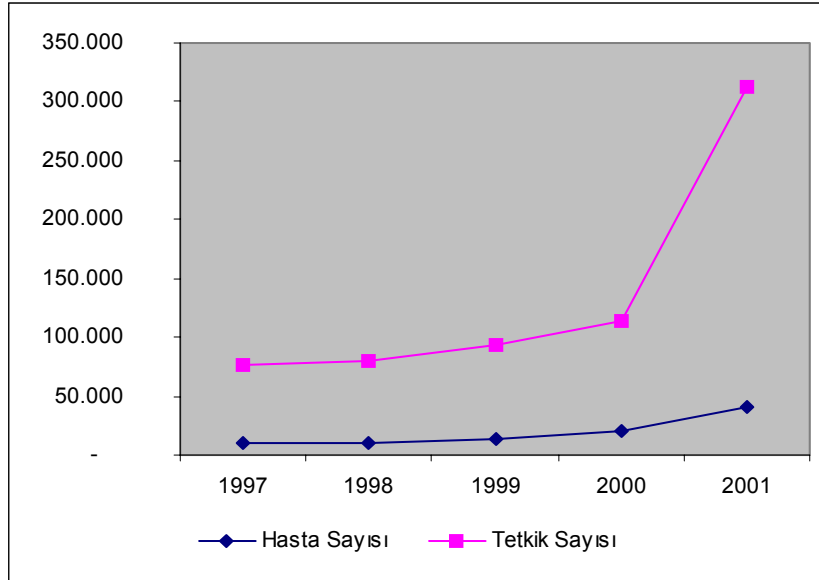

ACİL SERVİS

ACİL SERVİS ETKİNLİKLERİ

İM İlaç	8.900
IV İlaç	530
Alçı	2.708
Pansuman	14.700
Kan Basıncı ölçümü	8.002
Dikiş	630
EKG	2.240
Sargı	2.904
TOPLAM	40.614

ACİL SERVİSE YAPILAN BAŞVURULARIN DAĞILIMI

	AKADEMİK	İDARİ	ÖĞRENCİ	DİĞERLERİ
Hasta Sayısı	7523	10317	21560	1214

ACİL SERVİSE YAPILAN BAŞVURULARIN YILLARA DAĞILIMI

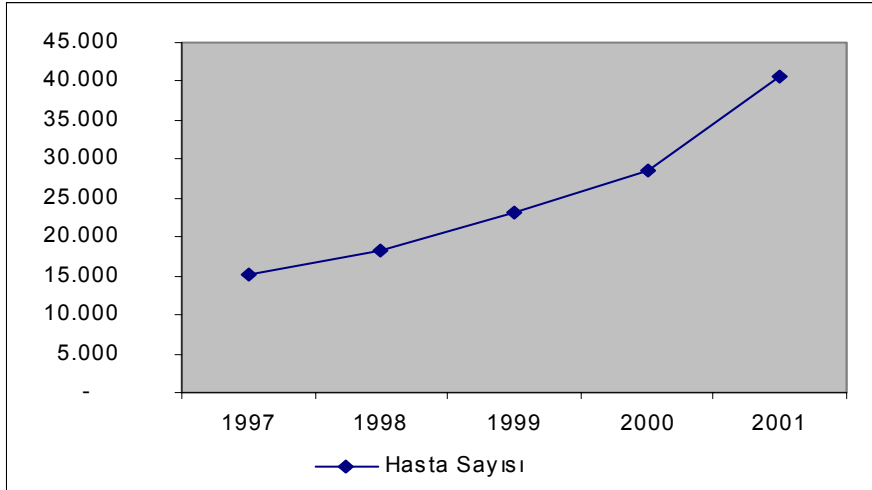

RADYOGRAFİ SERVİSİNE BAŞVURAN HASTA SAYISI VE ÇEKİLEN FİLM SAYISI

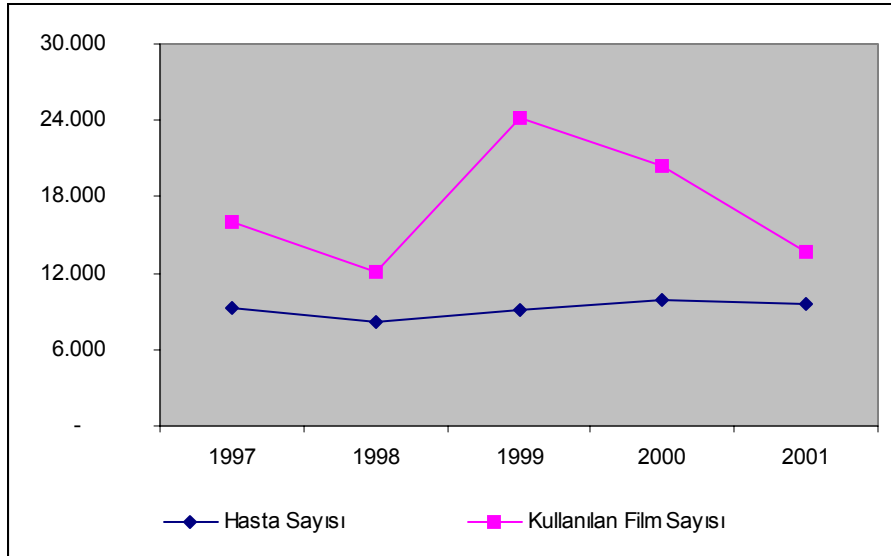

Radyoloji	1997	1998	1999	2000	2001
Hasta Sayısı	9.269	8.167	9.085	9.866	9.533
Artış Oranı		-%12	%11	%9	-%3
Kullanılan Film Sayısı	15.973	12.160	24.152	20.400	13.592
Artış Oranı		-%24	%99	-%16	-%33

Radyografi servisine başvuran Hasta Sayılarının Dağılımı

2001	Akademik	İdari	Öğrenci	Emekli	Ücretli
Hasta Sayısı	2.046	4.471	2.610	245	161

ULTRASONOGRAFİ

Ultrasonografi Tetkiklerinin Yıllara Dağılımı

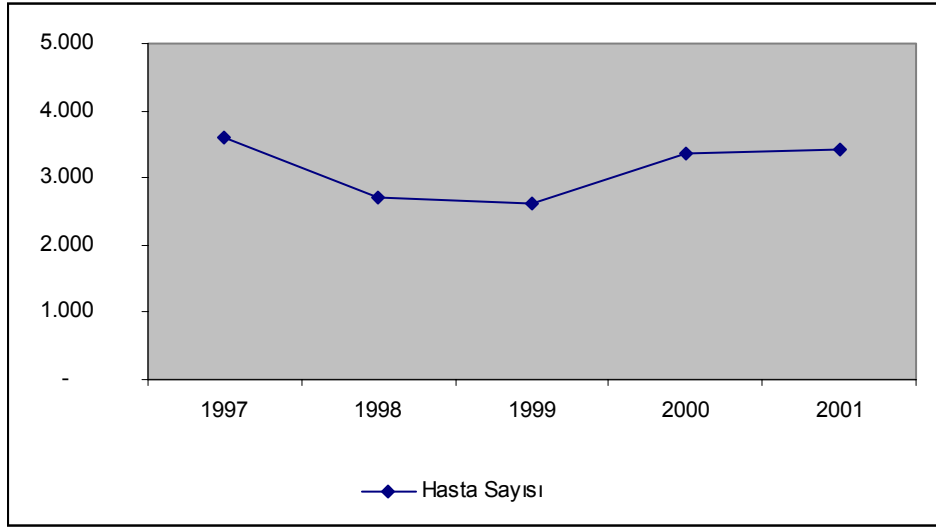

Ultrasonografi	1997	1998	1999	2000	2001
Hasta Sayısı	3.600	2.704	2.610	3.350	3.426
Artış Oranı		-%25	-%3	%28	%2

KEMİK YOĞUNLUĞU

Kemik Yoğunluğu Tetkikinin Yıllara Göre Dağılımı

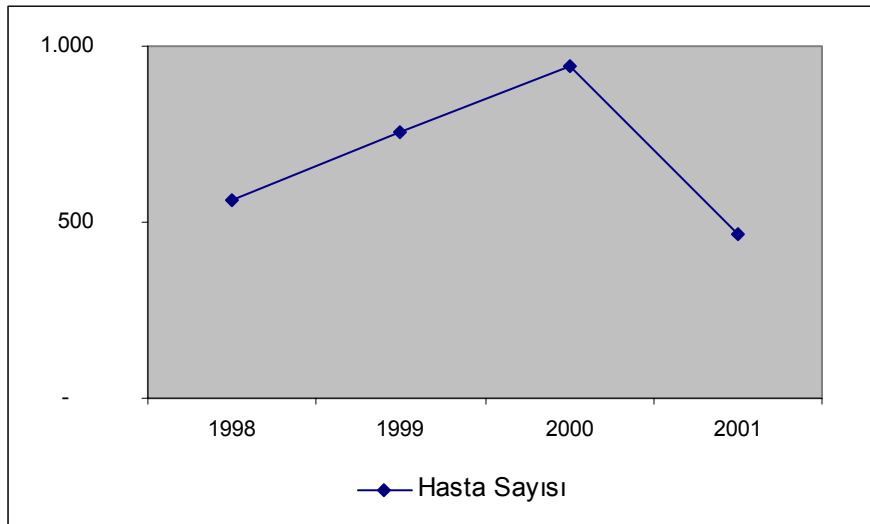

Kemik Yoğunluğu	1998	1999	2000	2001
Hasta Sayısı	565	753	946	466
Artış Oranı		%33	%26	-%51

MAMOGRAFİ

Mamografi Tetkikinin Yıllara Göre Dağılımı

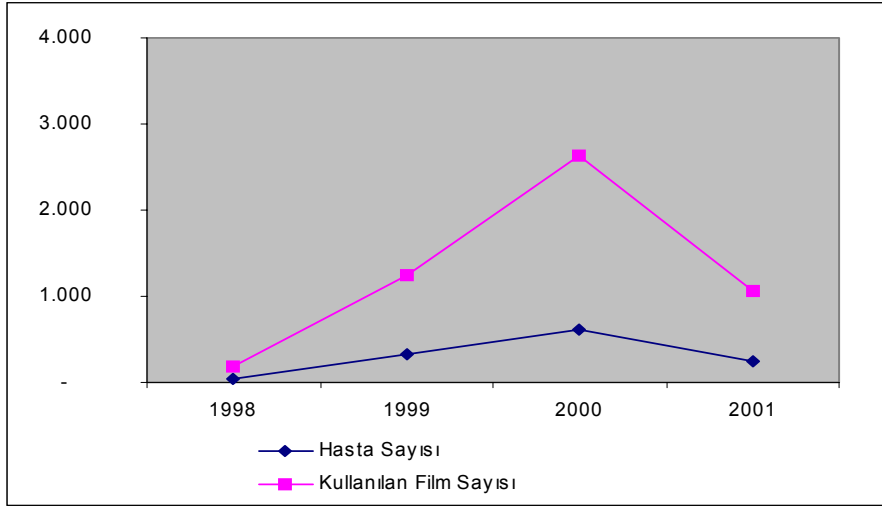

Mamografi	1998	1999	2000	2001
Hasta Sayısı	47	332	605	238
Artış Oranı		%606	%82	-%61
Kullanılan Film Sayısı	188	1.254	2.630	1.053
Artış Oranı		%567	%110	-%60

EKG

EKG Tetkikinin Yıllara Göre Dağılımı

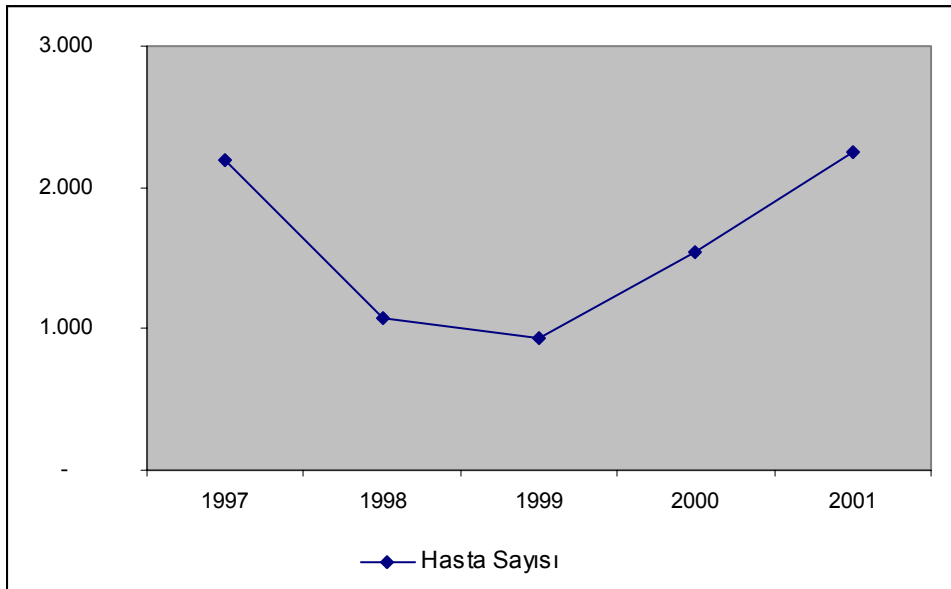

EKG	1997	1998	1999	2000	2001
Hasta Sayısı	2.195	1.082	941	1.536	2.250
Artış Oranı		-%51	-%13	%63	%46

NST

NST Tetkikinin Yıllara Dağılımı

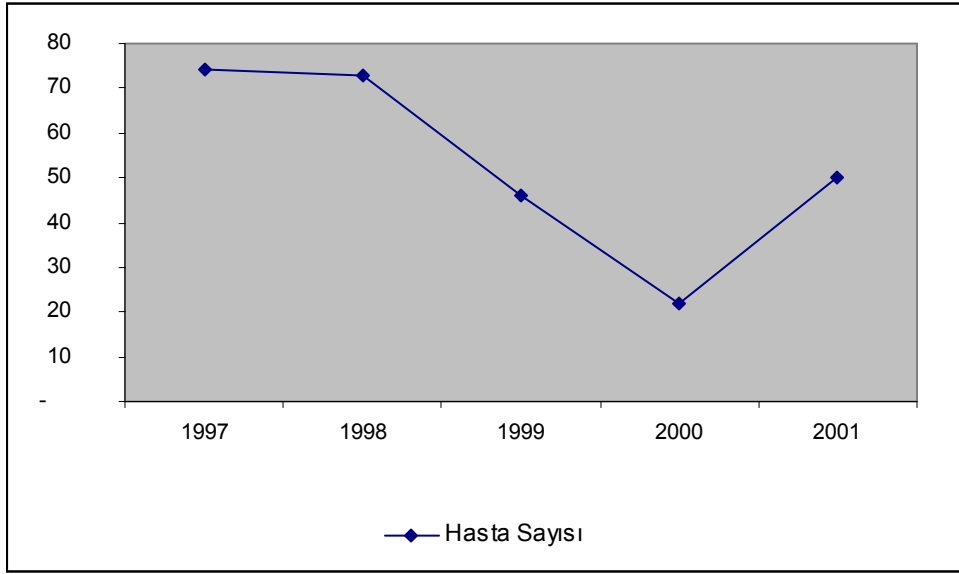

NST	1997	1998	1999	2000	2001
Hasta Sayısı	74	73	46	22	50
Artış Oranı		-%1	-%37	-%52	%127

ENDOSKOPI

Endoskopi 'nin Yıllara Dağılımı

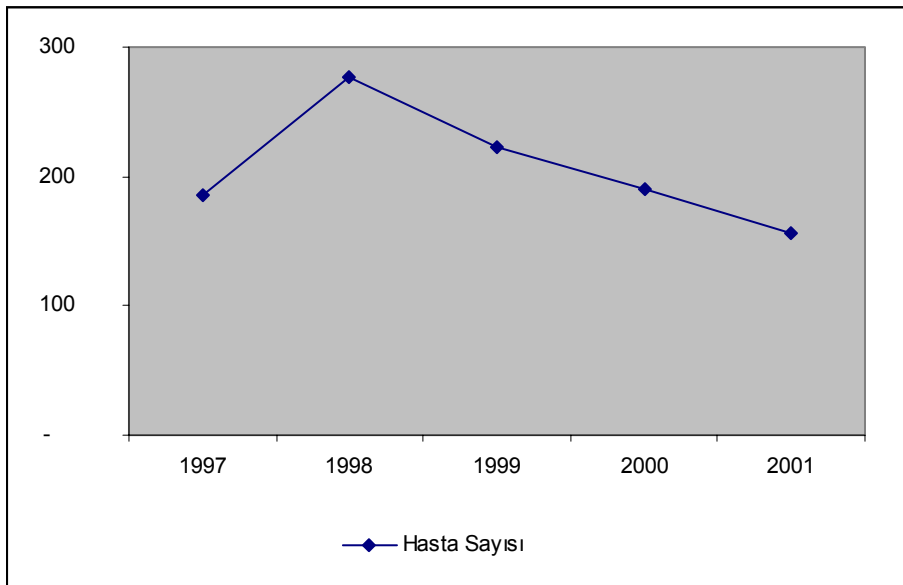

Endoskopi	1997	1998	1999	2000	2001
Hasta Sayısı	185	277	223	190	156
Artış Oranı		%50	-%19	-%15	-%18

MÜDAHALE ODASI

Müdahale Odasında Yapılan İşlemlerin Yıllara Dağılımı

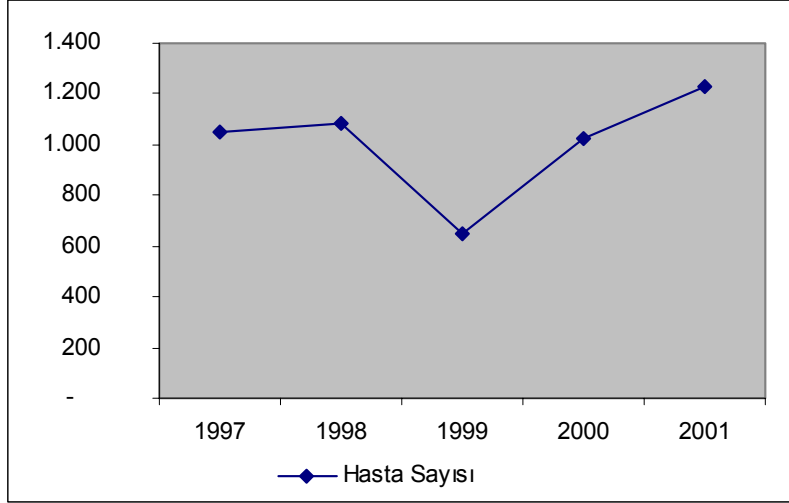

Müdahale odası	1997	1998	1999	2000	2001
Hasta Sayısı	1.051	1.081	653	1.024	1.230
Artış Oranı		%3	-%40	%57	%20

Müdahale Odasında Gerçekleştirilen İşlemlerin Dağılımı

Dermatoloji	Total Eksizyon	34	Ortopedi	Total Eksizyon	30
	Koter+Küretaj	101		Artroskopi	7
	Biyopsi	11		Tırnak Çekimi	13
	P.Tırnak Çekimi	11		Hematom Aspirasyonu	22
	Extirpasyon	21		İntraartiküler Enj.	24
	İntralezyoner Enj.	6		Yabancı Cisim Çıkarılması	6
	Revizyon	2		Sütür Atılması	2
	Pansuman	15		Tendon Gevşetmesi	4
	Abse Drenajı	1		Nokta Enjeksiyon	9
Üroloji	Sünnet	18	KBB	Küretaj	1
	Total Eksizyon	1		Pansuman	3
Aile Hekimliği	Pansuman	7	KBB	Revüzyon	1
	Extirpasyon	2		Koterizasyon	1
	Total Eksizyon	1		Redüksiyon	2
	Aspirasyon Biyopsisi	2		Greft	2
	Skleroterapi	4		Açık Redüksiyon	1
Kadın Doğum	Endoskopi	173	KBB	Total Eksizyon	19
	Total Eksizyon	1		Septoplasti	19
Diş	Sünnet	1	KBB	Tonsillektomie	2
	Koterizasyon	6		Caldwell-luc	1
	Implant	1		Nazal fraktör redüksiyon	8
	Total Eksizyon	3		Buruna Tampon Konulması	6
Genel Cerrahi	Sütür Atılması	1	KBB	Abse Drenajı	5
	Koterizasyon	4		Koterizasyon	1
	Abse Drenajı	5		Kulak Zarı Tamiri	3
	Port Yıkama	3		Nazal Endoskopi	1
	Pansuman	10		Aspirasyon Biyopsisi	2
	İntralezyoner Enj.	1		Nazofarenglozeoskopisi	2
	Anoskopi	31		Sütür Atılması	1
Total Eksizyon	7	PANSUMAN	Şalazyon Extirpasyonu	7	
Anal Muayene	7		PATERJİ TESTİ	6	
			PANSUMAN		569
			PATERJİ TESTİ		6

FİZİK TEDAVİ SERVİSİNDE FİZİK TEDAVİYE ALINAN HASTALARIN YILLARA GÖRE DAĞILIMI VE GRAFİKLERİ

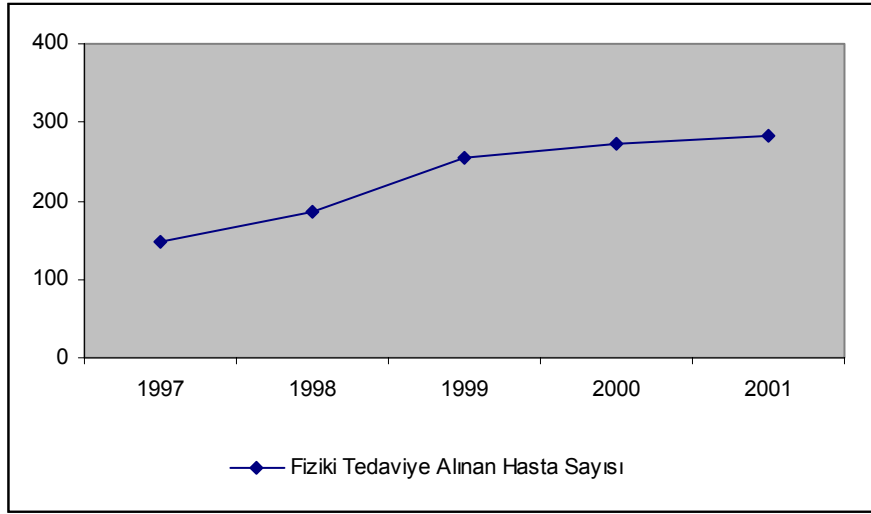

	1997	1998	1999	2000	2001
Fiziki Tedaviye Alınan Hasta Sayısı	148	187	254	272	284

FİZİK TEDAVİ SERVİSİNDE MUAYENE EDİLEN HASTALARIN YILLARA GÖRE DAĞILIMI VE GRAFİĞİ

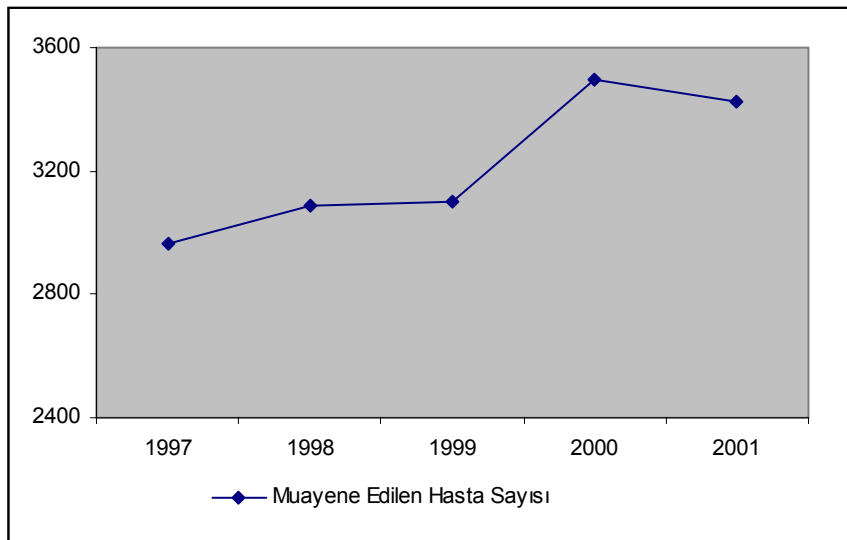

	1997	1998	1999	2000	2001
Muayene Edilen Hasta Sayısı	2965	3088	3102	3499	3423

FİZİK TEDAVİYE ALINAN HASTALARIN YILLARA GÖRE DAĞILIMI VE GRAFİĞİ

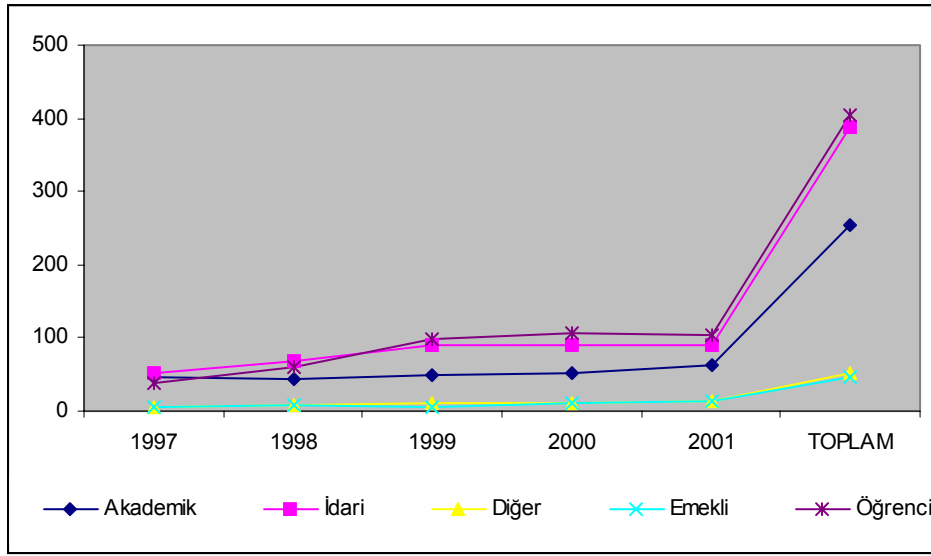

	1997	1998	1999	2000	2001	TOPLAM
Akademik	46	43	49	53	62	253
İdari	52	68	89	90	90	389
Diğer	6	7	12	12	15	52
Emekli	6	9	6	11	14	46
Öğrenci	38	60	98	106	103	405
TOPLAM	148	187	254	272	284	1145

2001 YILINDA FİZİK TEDAVİ SERVİSİNDE TEDAVİYE ALINAN HASTALARIN DAĞILIMI

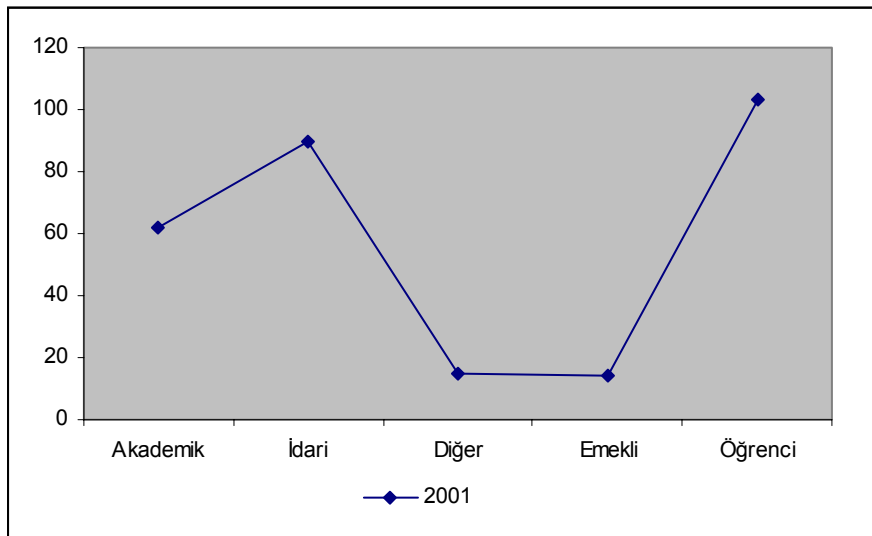

Akademik	İdari	Öğrenci	Emekli	Diğer
62	90	103	14	15

SRM OLARAK GELİRLERİMİZ

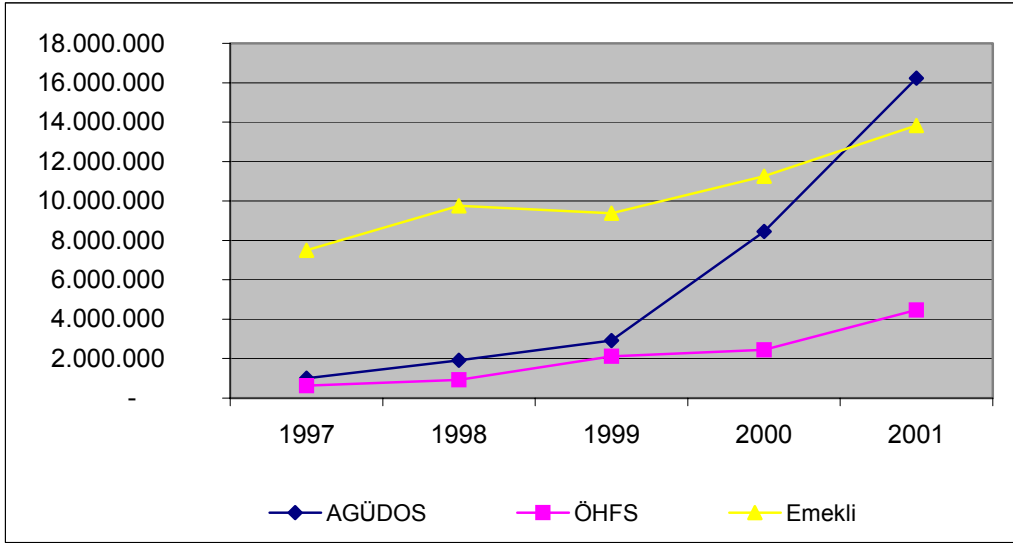

(Milyon TL)

	1997	1998	1999	2000	2001
AGÜDOS	999.355	1.920.355	2.914.271	8.449.941	16.232.550
ÖHFS	630.000	927.600	2.123.000	2.448.600	4.473.350
Emekli	7.500.000	9.750.000	9.373.000	11.251.000	13.831.950
Toplam	9.129.355	12.597.955	14.410.271	22.149.541	34.537.850

SRM OLARAK GİDERLERİMİZ

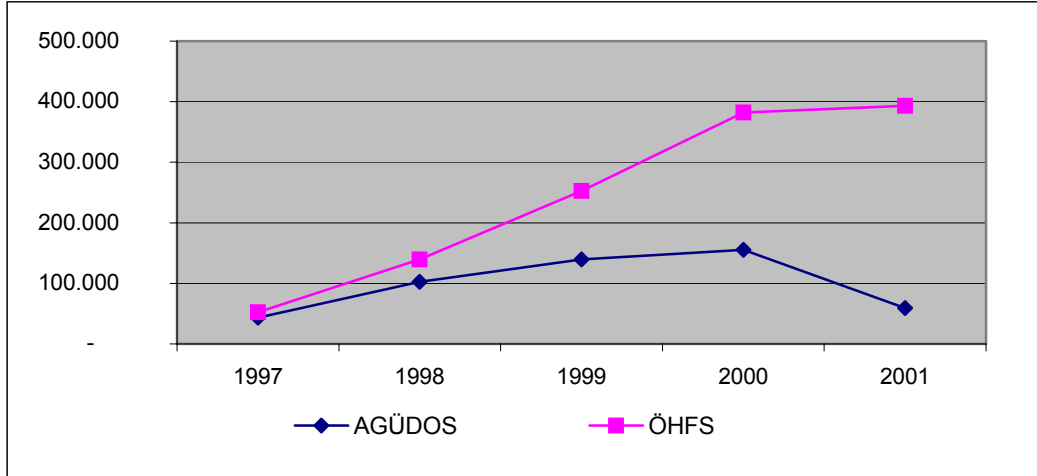

(Milyon TL)

	1997	1998	1999	2000	2001
AGÜDOS	43.318	102.500	139.575	155.306	59.235
ÖHFS	52.091	139.481	252.608	382.398	393.181
Toplam	95.409	241.981	392.183	537.704	452.416

1997-2001 YILLARI ARASI TEDAVİ GİDERLERİ

PERSONEL ECZANE GİDERLERİ

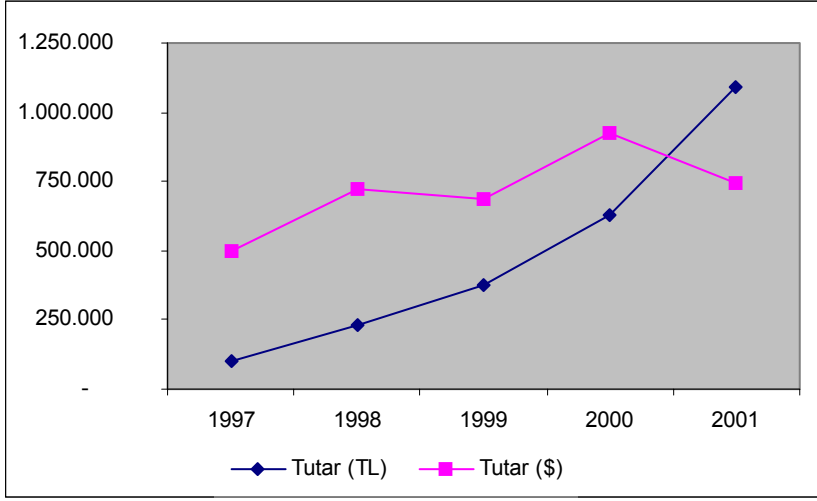

Eczane	1997	1998	1999	2000	2001
Tutar (TL)	102.360	228.936	378.272	626.983	1.087.783
Artış Oranı		%124	%65	%66	%73
Tutar (\$)	496.163	724.481	687.767	927.466	742.317
Artış Oranı		%46	-%5	%35	-%20

PERSONEL HASTANE GİDERLERİ

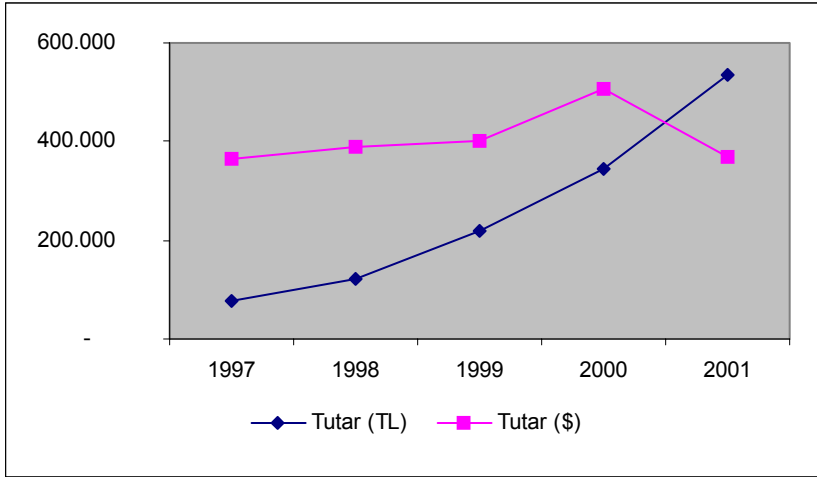

Hastane	1997	1998	1999	2000	2001
Tutar (TL)	75.130	123.299	220.824	342.608	535.695
Artış Oranı		%64	%79	%55	%56
Tutar (\$)	364.174	390.186	401.498	506.803	366.914
Artış Oranı		%7	%3	%26	-%28

PERSONEL OPTİK GİDERLERİ

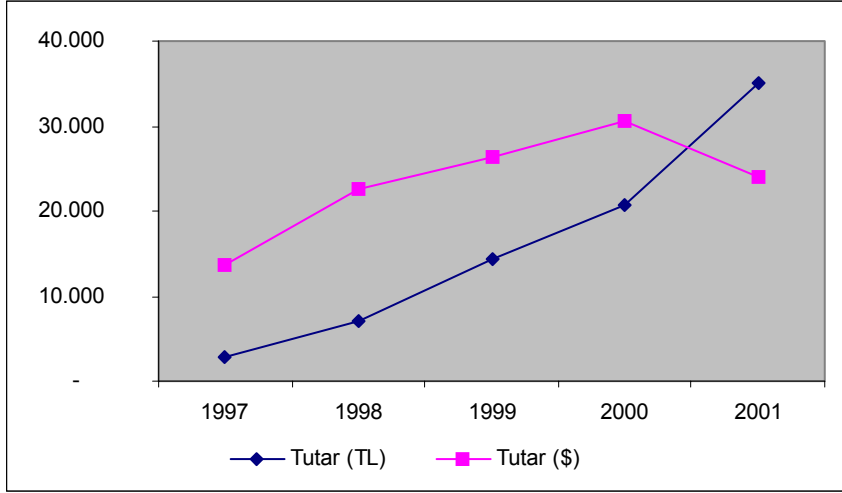

Optik	1997	1998	1999	2000	2001
Tutar (TL)	2.815	7.134	14.440	20.617	35.048
Artış Oranı		%153	%102	%43	%70
Tutar (\$)	13.644	22.575	26.254	30.497	24.005
Artış Oranı		%65	%16	%16	-%21

PERSONEL DİŞ HEKİMLİĞİ GİDERLERİ

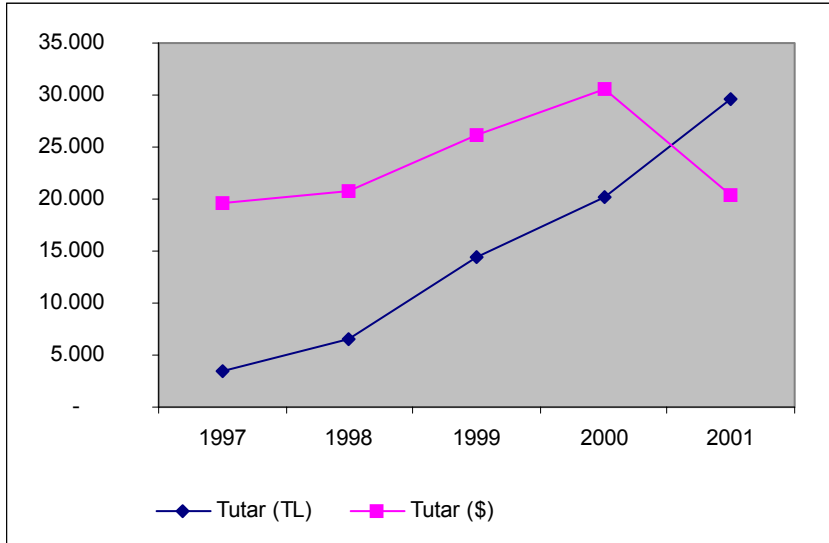

Dış Hek.	1997	1998	1999	2000	2001
Tutar (TL)	3.496	6.535	14.335	20.177	29.680
Artış Oranı		%87	%119	%41	%47
Tutar (\$)	19.645	20.684	26.063	30.645	20.328
Artış Oranı		%5	%26	%18	-%34

PERSONEL ŞAHİS GİDERLERİ

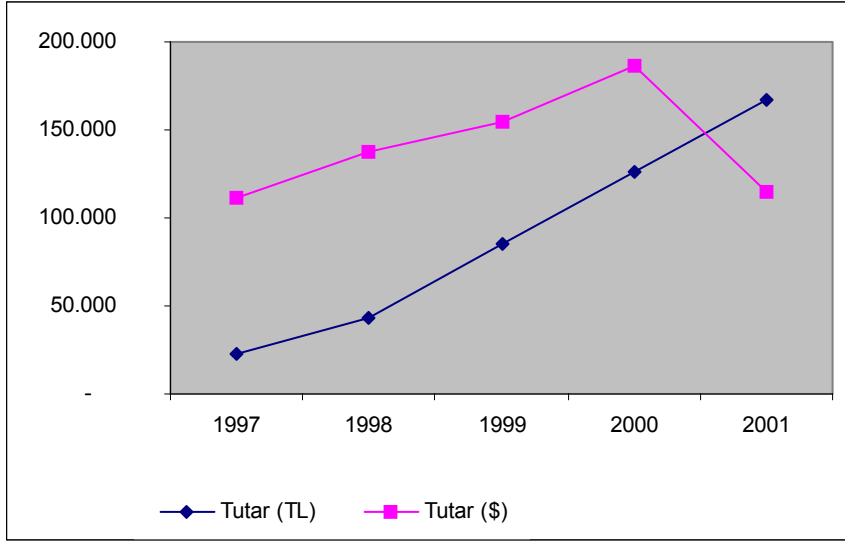

Şahıslar	1997	1998	1999	2000	2001
Tutar (TL)	23.021	43.457	85.087	125.919	166.840
Artış Oranı		%89	%96	%48	%32
Tutar (\$)	111.588	137.522	154.703	186.266	114.273
Artış Oranı		%23	%12	%20	-%39

ÖĞRENCİ ECZANE GİDERLERİ

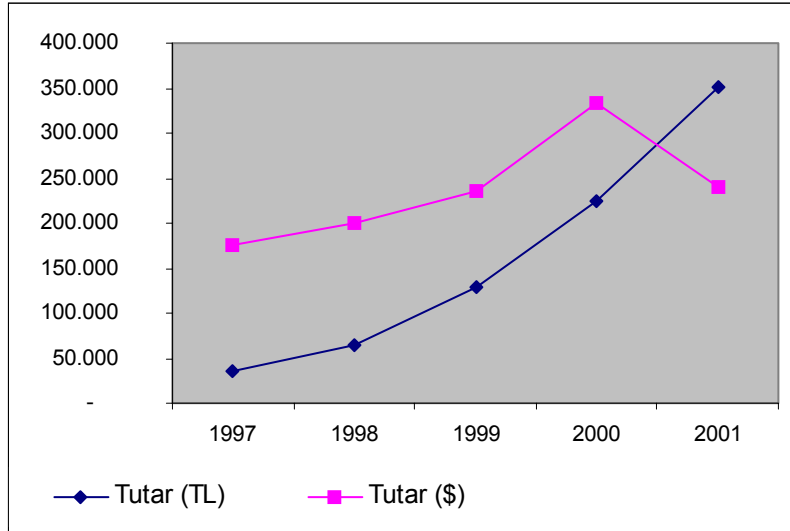

Eczane	1997	1998	1999	2000	2001
Tutar (TL)	36.351	63.430	129.274	225.062	351.016
Artış Oranı		%74	%104	%74	%56
Tutar (\$)	176.201	200.727	235.043	332.923	240.421
Artış Oranı		%14	%17	%42	-%28

ÖĞRENCİ HASTANE GİDERLERİ

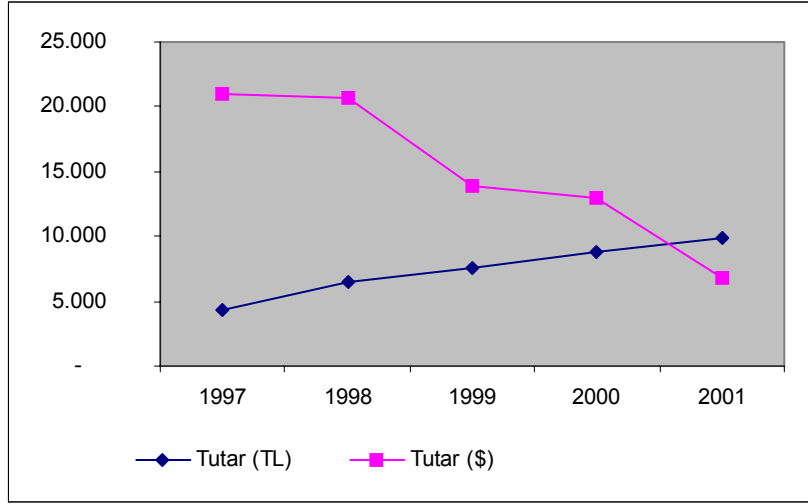

Hastane	1997	1998	1999	2000	2001
Tutar (TL)	4.320	6.527	7.598	8.725	9.946
Artış Oranı		%51	%16	%15	%14
Tutar (\$)	20.940	20.655	13.814	12.906	6.812
Artış Oranı		-%1	-%33	-%7	-%47

ÖĞRENCİ OPTİK GİDERLERİ

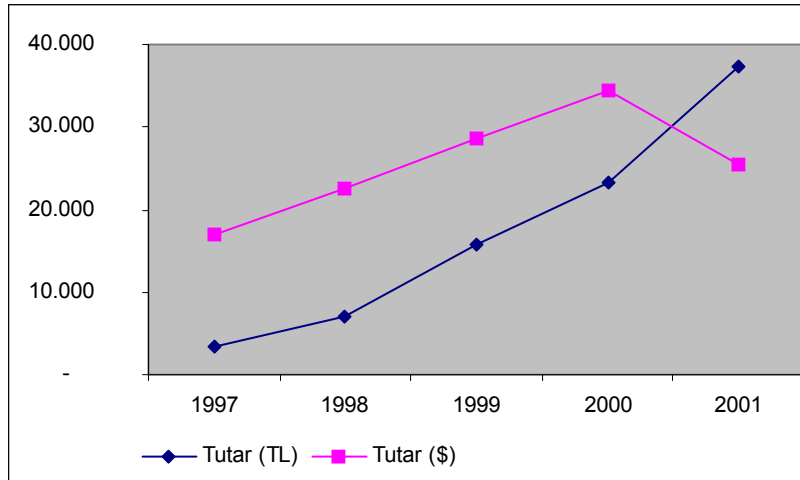

Optik	1997	1998	1999	2000	2001
Tutar (TL)	3.476	7.110	15.688	23.330	37.292
Artış Oranı		%105	%121	%49	%60
Tutar (\$)	16.849	22.500	28.523	34.510	25.542
Artış Oranı		%34	%27	%21	-%26

ÖĞRENCİ DIŞ HEKİMLİĞİ GİDERLERİ

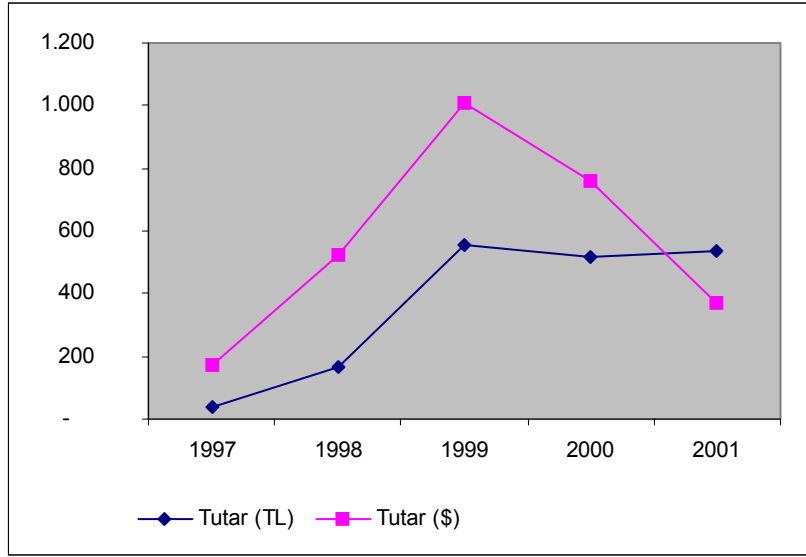

Diş Hek.	1997	1998	1999	2000	2001
Tutar (TL)	36	165	554	514	538
Artış Oranı		%358	%236	-%7	%5
Tutar (\$)	174	522	1.007	760	368
Artış Oranı		%200	%93	-%25	-%52

ÖĞRENCİ ŞAHİS GİDERLERİ

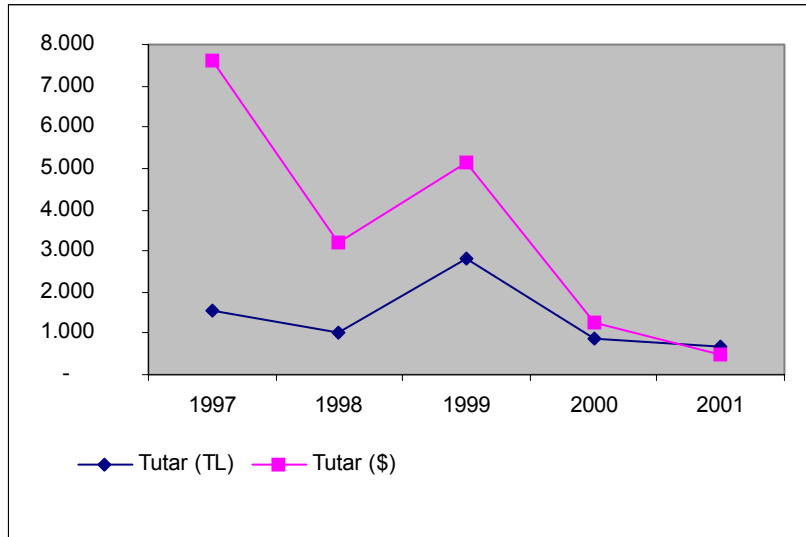

Şahıslar	1997	1998	1999	2000	2001
Tutar (TL)	1.568	1.014	2.820	855	686
Artış Oranı		-%35	%178	-%70	-%20
Tutar (\$)	7.600	3.208	5.127	1.264	469
Artış Oranı		-%58	%60	-%75	-%63

TÜRKİYEDE VE ODTÜ DE KİŞİ BAŞINA DÜŞEN SAĞLIK GİDERİ

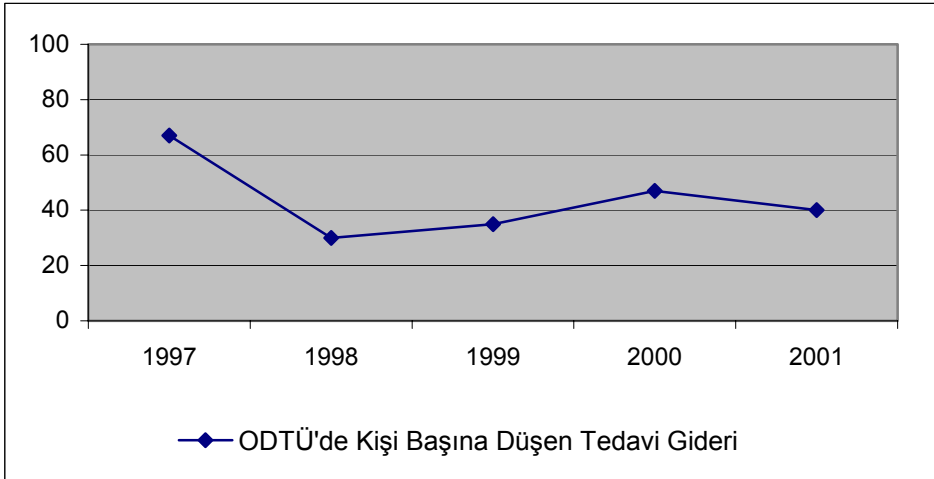

(\$)

	1997	1998	1999	2000	2001
Türkiyede Kişi Başına Düşen Tedavi Gideri	110	126	148	160	?
ODTÜ'de Kişi Başına Düşen Tedavi Gideri	67	30	35	47	40

1997-2001 YILLARI ARASI ODTÜ DE İLAÇ GİDERLERİ

	1997	1998	1999	2000	2001
İlaç Giderleri	138.711	292.366	507.546	852.046	1.438.799
		%111	%74	%68	%69

SRM'de verilen hizmetlerin Devlet Hastanelerinde ve Özel Hastanelerde (TTB Fiyatları Baz alınmıştır) yapılması durumunda ODTÜ'nün ödeyeceği miktar.

	Devlet Hastanelerinde Tutar	Özel Hastanelerde Tutar
Biyokimya	379.537.250.000	2.576.202.583.500
Mikrobiyoloji	975.288.775.000	7.052.820.957.000
Acil Servis	110.129.748.000	473.967.585.000
Diş Servisi	160.412.500.000	666.633.240.000
Ekg	15.360.000.000	42.287.424.000
Ftr	52.258.000.000	91.627.672.500
Gıda Denetimi	9.000.000.000	73.710.000.000
Kemik Dansitometresi	9.460.000.000	69.729.660.000
Mamografi	6.050.000.000	44.594.550.000
Muayene	240.468.250.000	2.148.474.510.000
Müdahale Odası	15.615.998.000	72.745.627.500
NST	121.000.000	1.621.620.000
Psikiyatri	18.822.600.000	154.223.433.000
Ultrasonografi	33.500.000.000	246.928.500.000
Röntgen	306.000.000.000	952.333.200.000
	2.332.024.121.000	14.667.900.562.500